Załącznik nr 1 do Zarządzenia nr 19/2025 Dyrektora Urzędu Żeglugi Śródlądowej w Bydgoszczy z dnia 19 listopada 2025 r.

Schemat organizacyjny Urzędu Żeglugi Śródladowej w Bydgoszczy

Załącznik nr 1
do Regulaminu organizacyjnego Urzędu Żeglugi Śródlądowej w Bydgoszczy

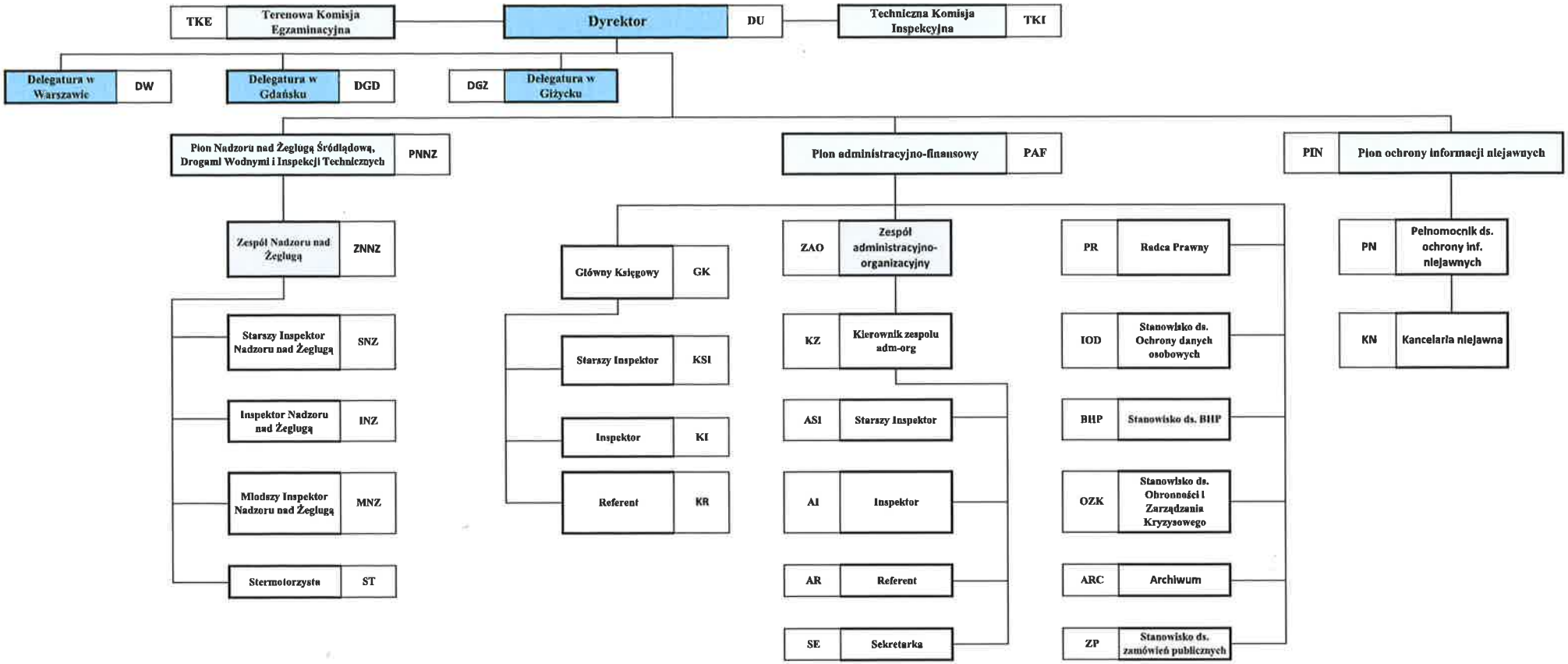

DYREKTOR
Urzędu Żeglugi Śródlądowej
w Bydgoszczy
mgr inż. Grzegorz Nadolny

Załacznik nr 2 do Zarządzenia nr 19/2025 Dyrektora Urzędu Żeglugi Śródlądowej w Bydgoszczy z dnia 19 listopada 2025 r.

Załącznik nr 2
do Regulaminu Organizacyjnego Urzędu Żeglugi Śródlądowej w Bydgoszczy

SCHEMAT ORGANIZACYJNY UŻŚ w BYDGOSZCZY DELEGATURA W GDAŃSKU

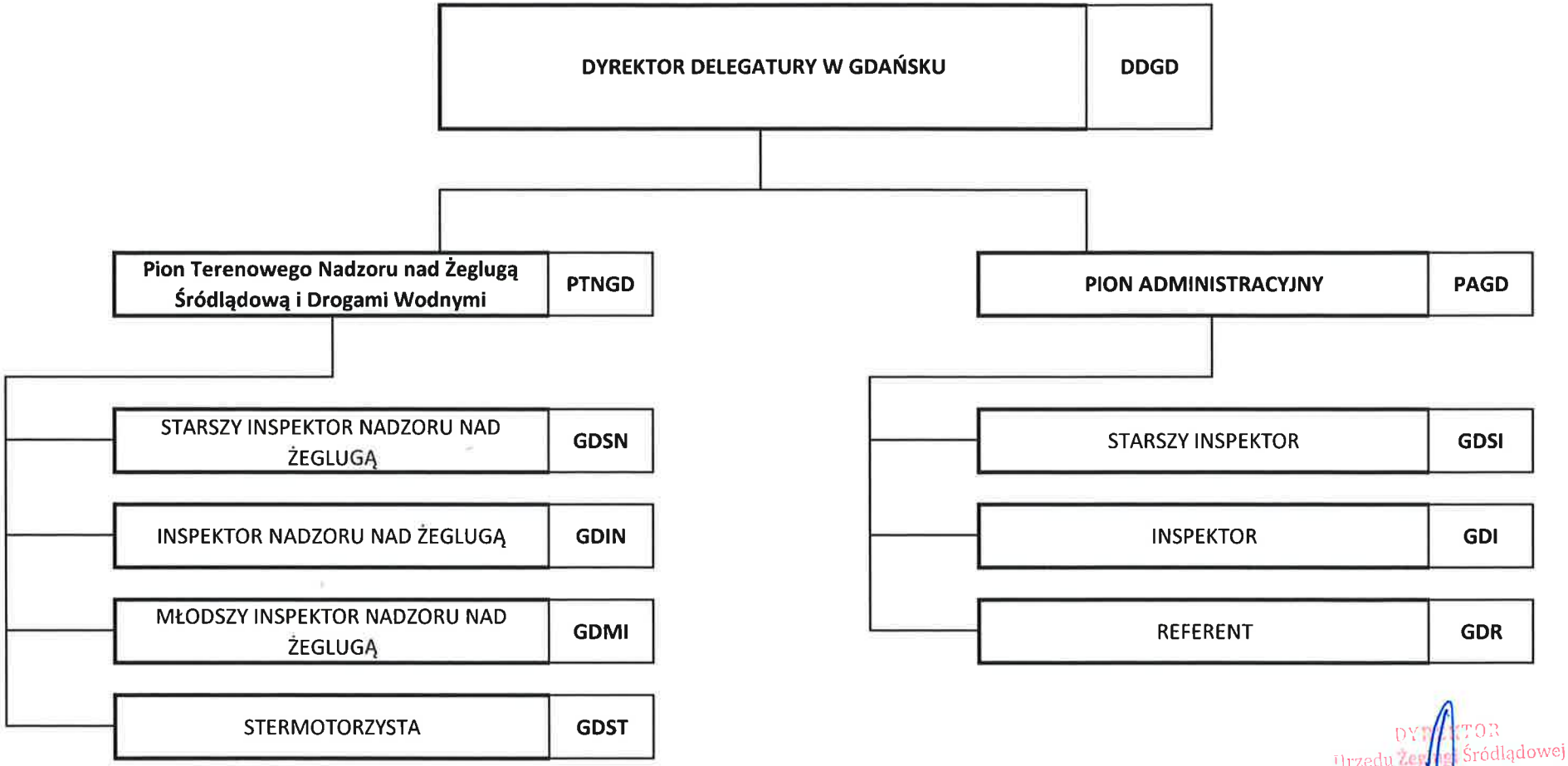

DYREKTOR
Urzędu Żeglugi Śródlądowej
w Bydgoszczy
mgr inż. Grzegorz Nadolny

Załacznik nr 3 do Zarządzenia nr 19/2025 Dyrektora Urzędu Żeglugi Śródlądowej w Bydgoszczy z dnia

Załącznik nr 3
do Regulaminu Organizacyjnego Urzędu Żeglugi Śródlądowej w Bydgoszczy

SCHEMAT ORGANIZACYJNY UŻŚ w BYDGOSZCZY DELEGATURA W GIŻYCKU

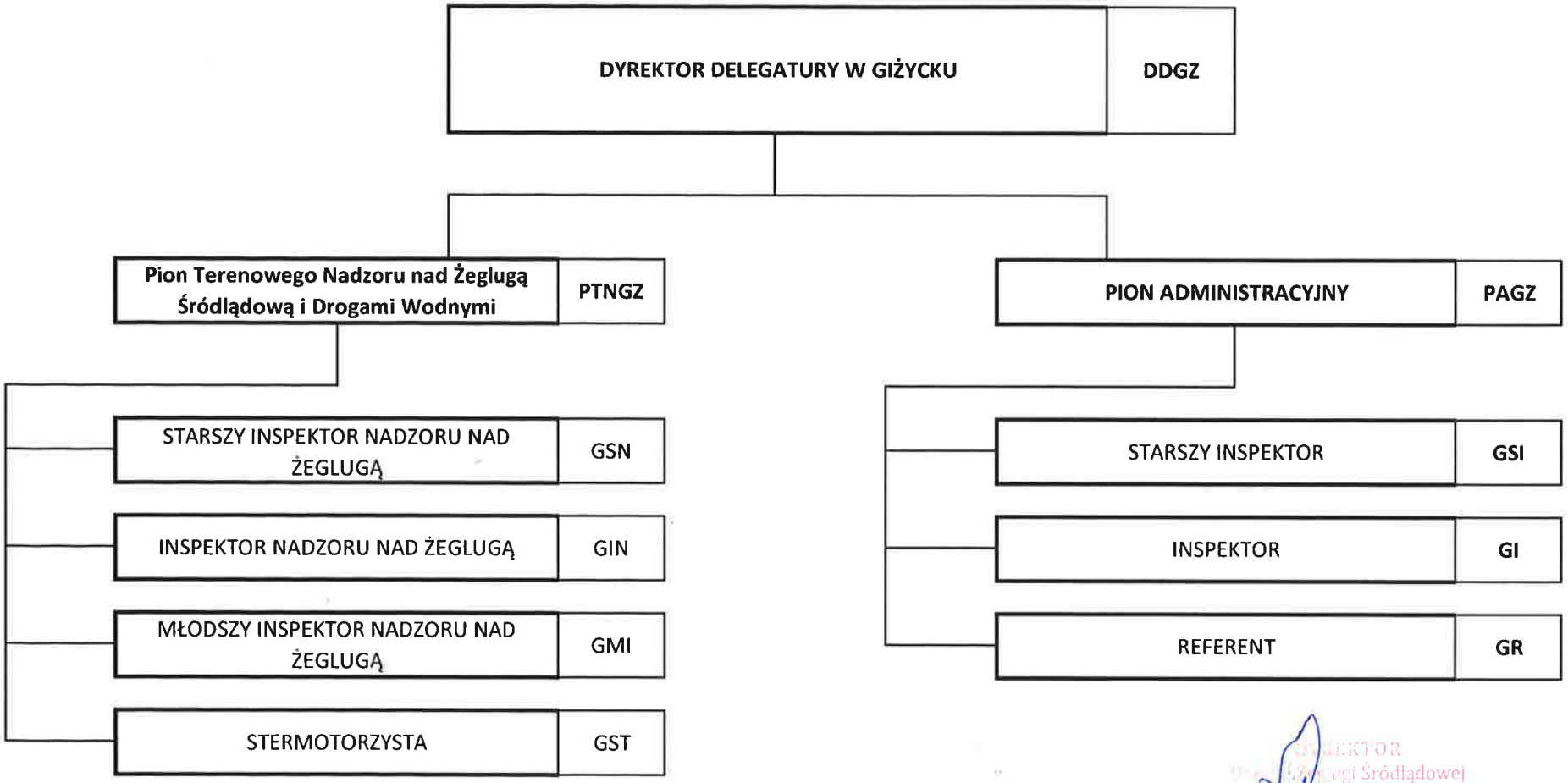

Załacznik nr 4 do Zarządzenia nr 19/2025 Dyrektora Urzędu Żeglugi Śródlądowej w Bydgoszczy z dnia 19 listopada 2025r.

Załącznik nr 4
do Regulaminu Organizacyjnego Urzędu Żeglugi Śródlądowej w Bydgoszczy

SCHEMAT ORGANIZACYJNY

UŻŚ w BYDGOSZCZY DELEGATURA W WARSZAWIE

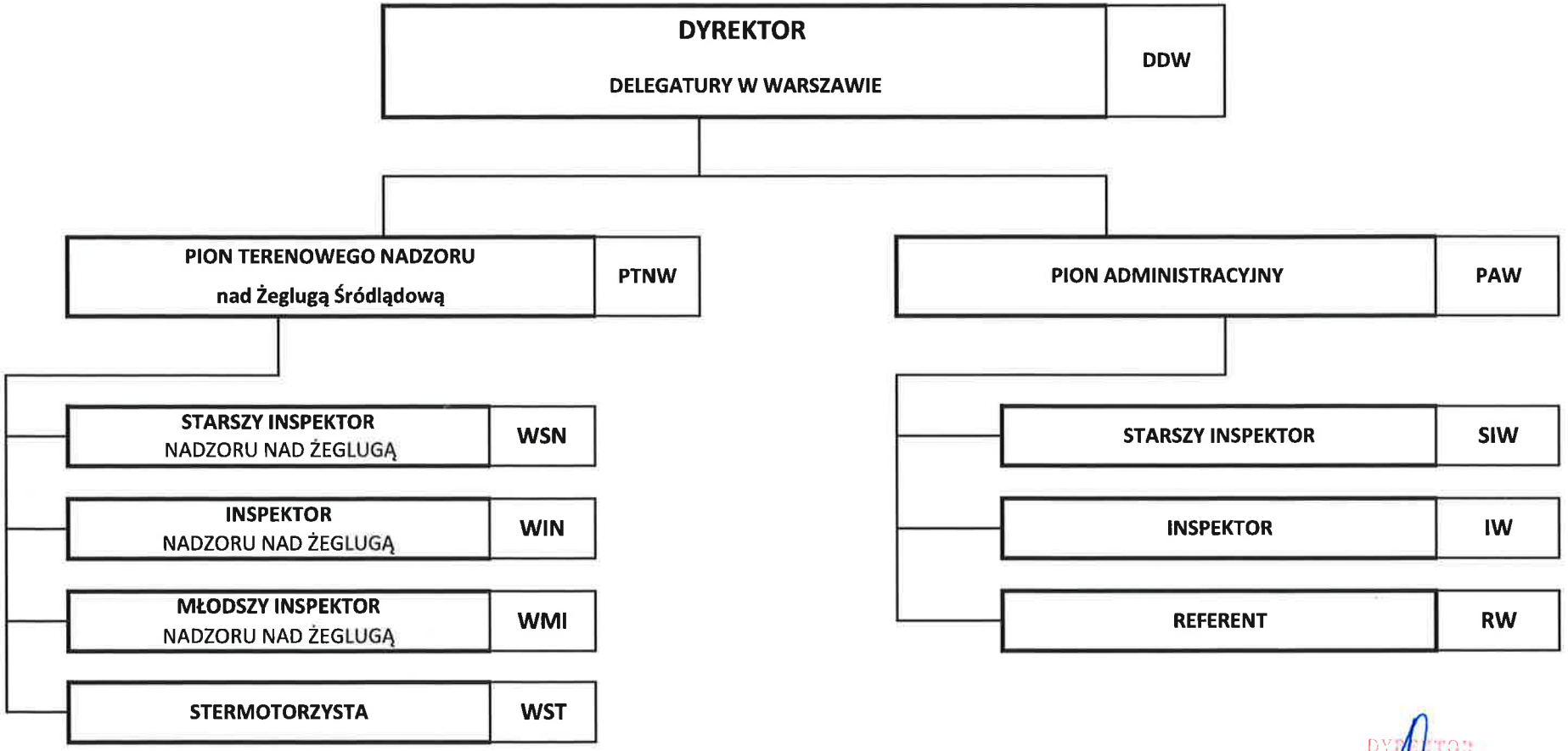

DYREKTOR
Urzędu Żeglugi Śródlądowej
w Bydgoszczy
mgr inż. Grzegorz Nadolny